

■「小枠用カラーパッチ」の配置事例

●小枠用スケール

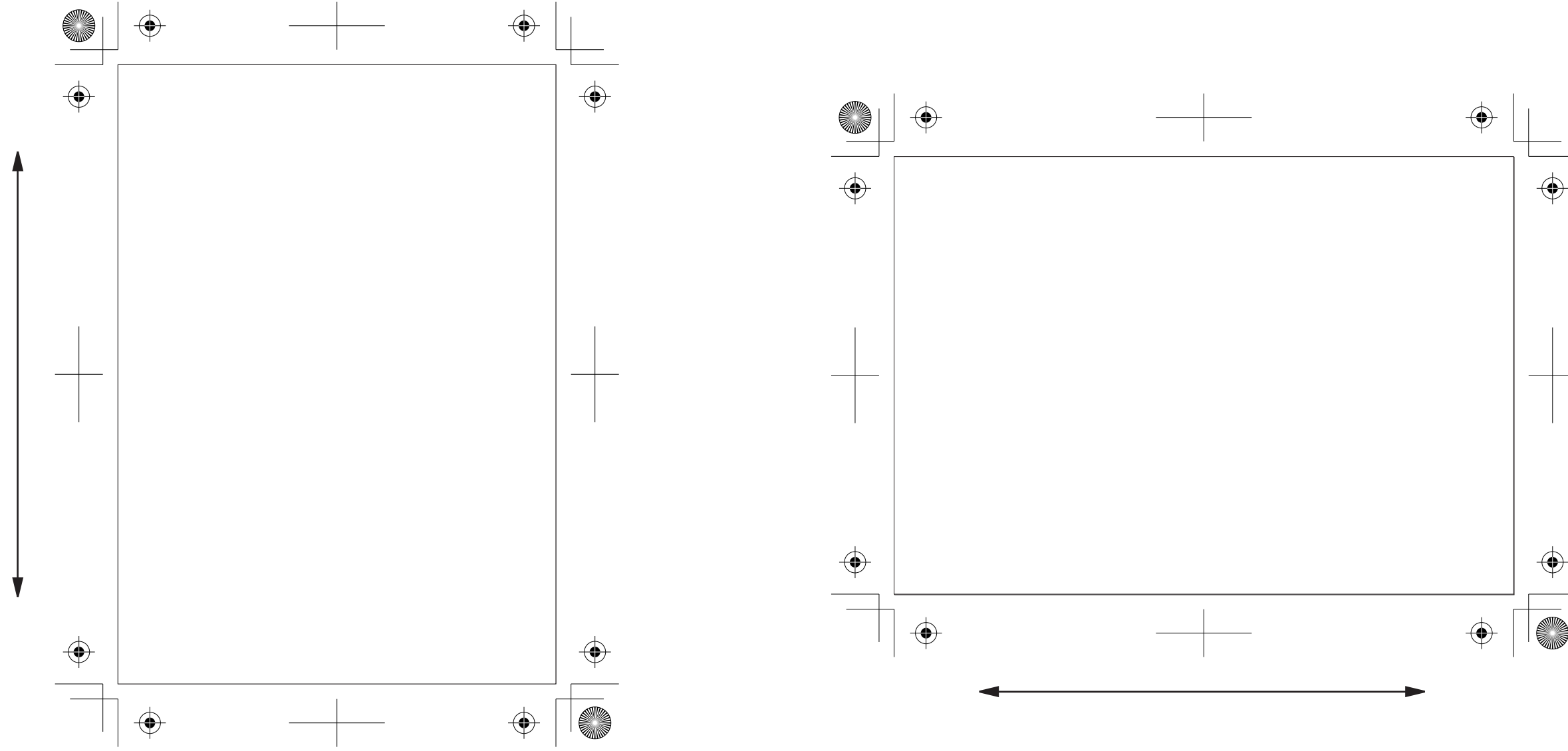
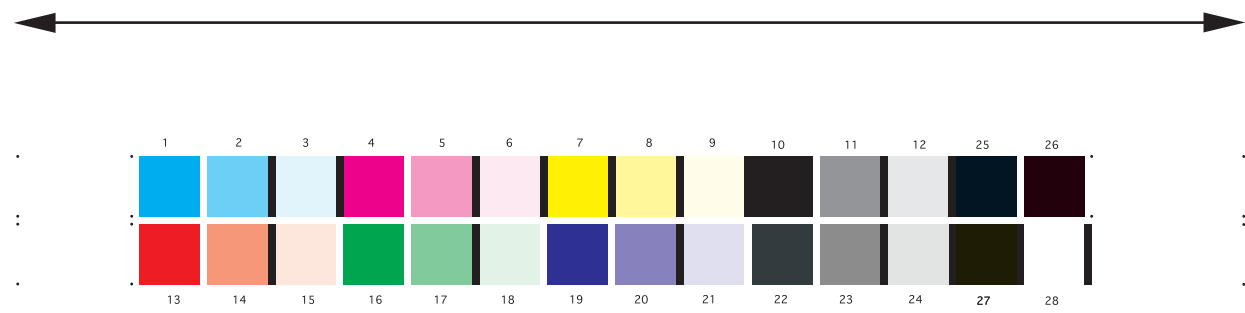

小枠用のパッチは
原稿の長辺に2段で配置する。

パッチNo.	C	M	Y	K	パッチNo.	C	M	Y	K
1	100	0	0	0	15	0	10	10	0
2	50	0	0	0	16	100	0	100	0
3	10	0	0	0	17	50	0	50	0
4	0	100	0	0	18	10	0	10	0
5	0	50	0	0	19	100	100	0	0
6	0	10	0	0	20	50	50	0	0
7	0	0	100	0	21	10	10	0	0
8	0	0	50	0	22	100	94	94	0
9	0	0	10	0	23	50	41	41	0
10	0	0	0	100	24	10	7	7	0
11	0	0	0	50	25	40	0	0	100
12	0	0	0	10	26	0	40	0	100
13	0	100	100	0	27	0	0	40	100
14	0	50	50	0	28	0	0	0	0

【小枠の配置事例】

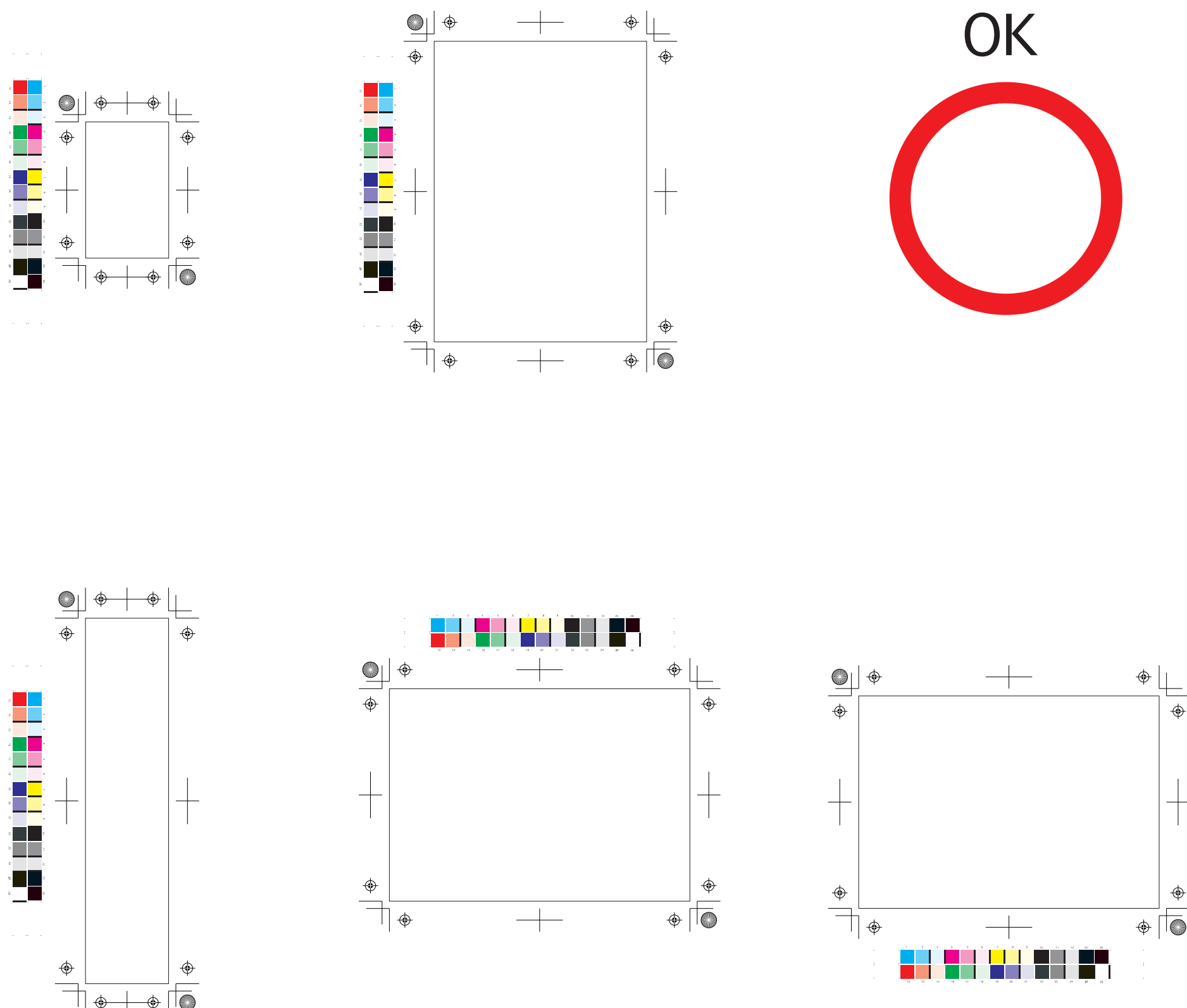

NG
X

